

PROGRAMA DE INDICADORES MUNICIPALES 2021-2024



3. Demografía y sociedad

DEPENDENCIA ESTRATÉGICA:

Instituto Nacional de Estadística y Geografía

INSTRUMENTO NORMATIVO:

Objetivos de Desarrollo Sostenible
Agenda 2030

CLAVE INDICADOR:

INDICADOR.003.004.2023

DEFINICIÓN:

11.1.1 Proporción de la población que habita en viviendas precarias

METODOLOGÍA:

a) Fuente de Información.

Instituto Nacional de Estadística y Geografía



Meta 11.1: De aquí a 2030, asegurar el acceso de todas las personas a viviendas y servicios básicos adecuados, seguros y asequibles y mejorar los barrios marginales.

b) Variables

VT= Total de viviendas

VPT= Viviendas con piso de tierra



02 INFRAESTRUCTURA DE DESARROLLO
0201 Infraestructura de vivienda: Vivienda durable.

c) Datos

2020	VT=	137,234
	VPT=	4,509

Fuente:

Censo INEGI 2020

Censo INEGI 2020

d) Cálculo

Porcentaje de viviendas que tienen piso de tierra

$$VPT\% = \frac{\text{Viviendas con piso de tierra}}{\text{Total de viviendas}} \times 100$$

Resultados

Indicadores

Porcentaje de viviendas a nivel municipal con piso de tierra

3.3%



3. Demografía y sociedad

DEPENDENCIA ESTRATÉGICA:

Instituto Nacional de Estadística y Geografía

INSTRUMENTO NORMATIVO:

Objetivos de Desarrollo Sostenible
Agenda 2030

CLAVE INDICADOR:

INDICADOR.003.004.2023

DEFINICIÓN:

11.1.1 Proporción de la población urbana que habita en viviendas precarias

CARTOGRAFÍA

a) Delegaciones con viviendas que tienen piso de tierra

Delegaciones con mayor porcentaje de viviendas con piso de tierra.

Almanza	66.70%
Santa Teresa	41.6%
San Antonio Gallardo	20.1%

Delegaciones con menor porcentaje de viviendas con piso de tierra.

San Isidro del Palmar	0%
Jofre	0%
Los Álamos	0%

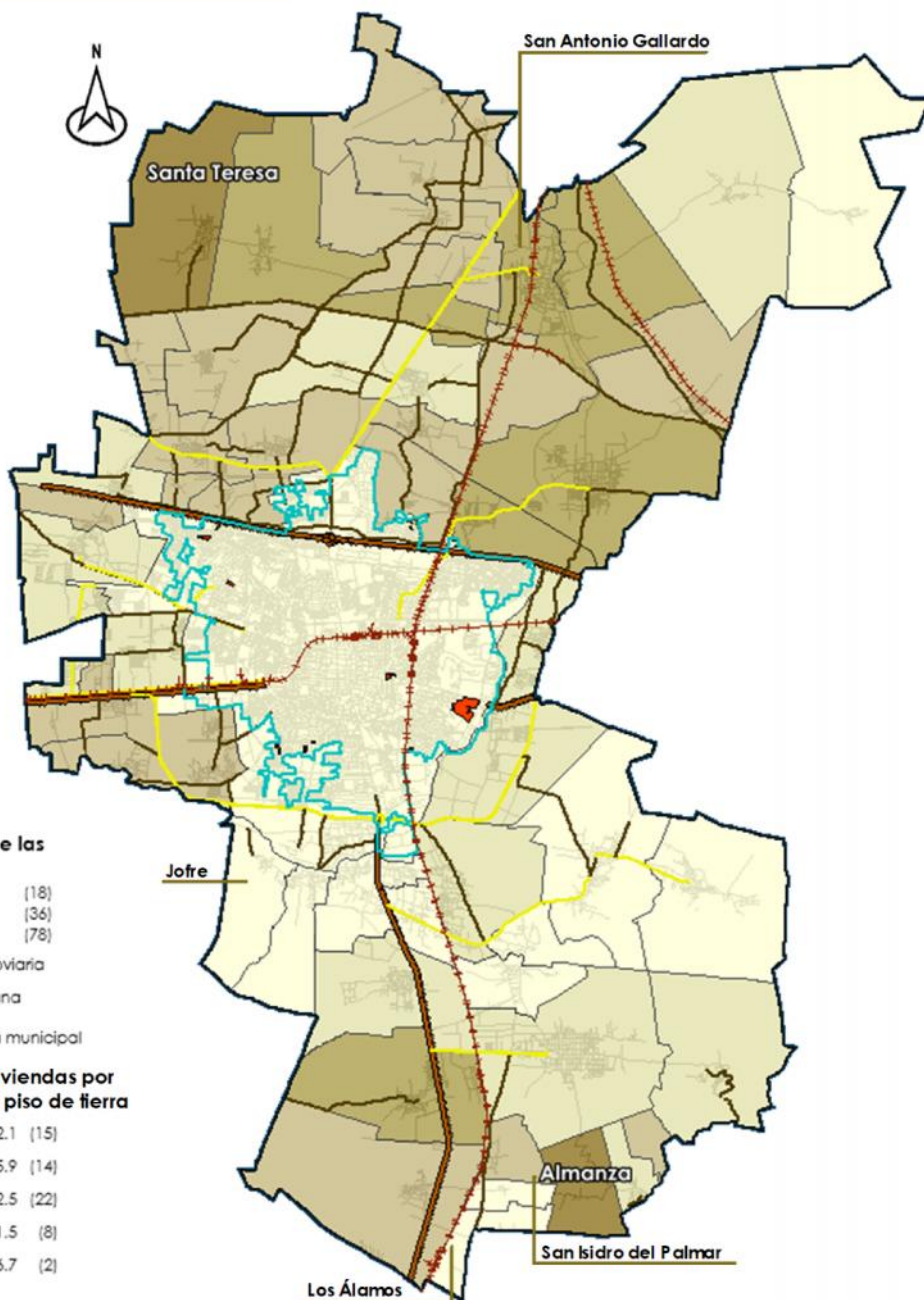
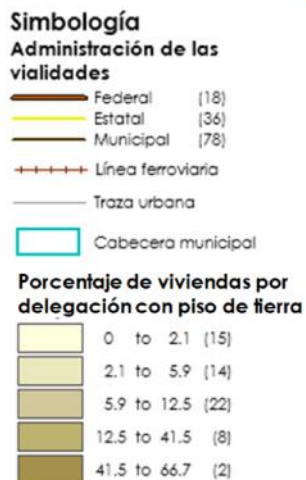

FECHA DE ELABORACIÓN:

ELABORADO POR:

REVISÓ:

VALIDACIÓN:

19/06/23

Ing. Ana Laura Centeno Zúñiga

Arq. Roberto Herrera Chávez

Arq. Gerardo Ruiz Pérez